Анонс праздников

2017-2018

2019-2020

1 сентября

"ДЕНЬ ЗНАНИЙ!"

1 сентября , самый долгожданный праздник детей – «День знаний!». Именно в этот праздник мы надеваем самые красивые рубашки и сарафаны , заплетаем косички с бантиками и идём с большим букетом и улыбкой в школу. Вот и в нашей школе 182 прошёл самый запоминающийся день в году. 171 первоклассник переступил порог нашей школы , на празднике они рассказали с каким нетерпением хотят познать все науки , и пожелали удачи нашим выпускникам!

Для малышей на праздник пришли сказочные герои Миша и Маша, которые помогли собрать школьный рюкзак и рассказали, что учиться – это важно и нужно! В конце праздника в воздух запустили много шаров расцветки российского флага, а все присутствующие загадали желание и пожелали друг другу «Счастливого нового года!». Праздник получился светлым, ярким и веселым!

2017-2018 уч. год

1 сентября

"ДЕНЬ ЗНАНИЙ!"

После официальной части , на праздник пришли герои мультипликационного фильма "Фиксики " . Симка, Нолик и Шпуля проверяли готовы ли дети к школе и все ли собрали в свой школьный ранец , ну и конечно же подарили нашим ученикам хорошее настроение, станцевав с ними весёлый танец . В заключении праздника все загадали желание и отпустили много-много разноцветных шаров , чтобы учебный год был таким же разнообразным , красочным и удивительным !

2018-2019 уч. год

1 сентября

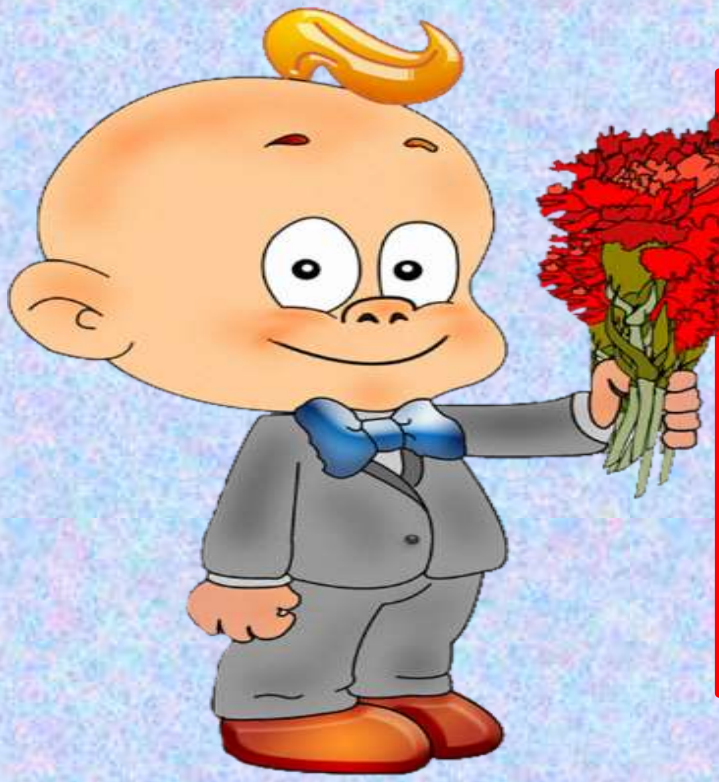

2019-2020 уч. год

Зарница в Киселихе

Традиционная спортивно-туристическая игра «Зарница» проходит в сентябре на берегу реки Линда в Киселихе. Для обучающихся 8-11 и 5-7 классов проходят разнообразные конкурсы, такие как: конкурс полевой кухни, конкурс на лучшее костровое место, полоса препятствий, в рамках которой команда от класса, состоящая из 10 человек, прошла определенные испытания на сплоченность, силу, ловкость и знания. Во второй половине дня все классы соревновнуются в конкурсе «Экспромт», который дарит много положительных эмоций.

2017-2018 уч. год

Зарница в Киселихе

С погодой в этом году нам очень повезло. Знакомая поляна встречала нас, как старых знакомых.

Открыли в этом году Зарницу учащиеся 8-11 классов. Учащиеся, педагоги, родители и, конечно же, наш директор Наталья Борисовна все одним дружным коллективом принимали участие в эстафете и различных конкурсах. Классы соревновались в разжигании костров, хвастались полевой кухней, показывали свою силу в армрестлинге, умело укладывали туристический рюкзак, а так же проводили всеми любимый конкурс- экспромт. И проходили большую эстафету с разнообразными этапами на сплочение команды.

Продолжили активный отдых учащиеся 5-7 классов, а завершили самые маленькие участники игр-ученики 3-4 классов. Для них впервые прошла игра «Зарница».

2018-2019 уч. год

Зарница в Киселихе

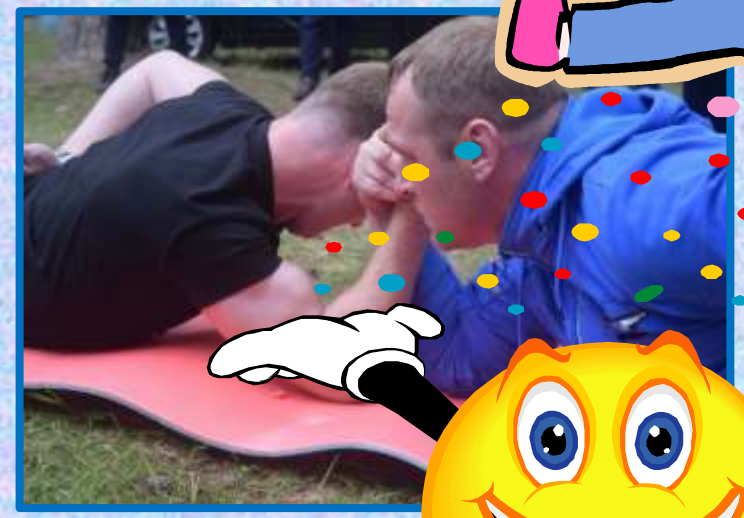

2019-2020 уч. год

День учителя

День учителя — это один из самых важных профессиональных праздников, пропитанных особыми эмоциями и атмосферой. Ежегодный профессиональный праздник людей, от которых зависит многое в жизни простого человека. А если точно, то умение читать, писать, говорить и стать успешным человеком.

2017-2018 уч.год

Давно известно, что учение — свет, и переоценить его роль в жизни людей не возможно. А людей, несущих этот свет в умы человечества, называют педагогами. Их знают все, так как они встречаются на нашем пути к знаниям. Традиционно в День Учителя ребята поздравляют учителей праздничным концертом, очень ярким и запоминающимся!

День учителя

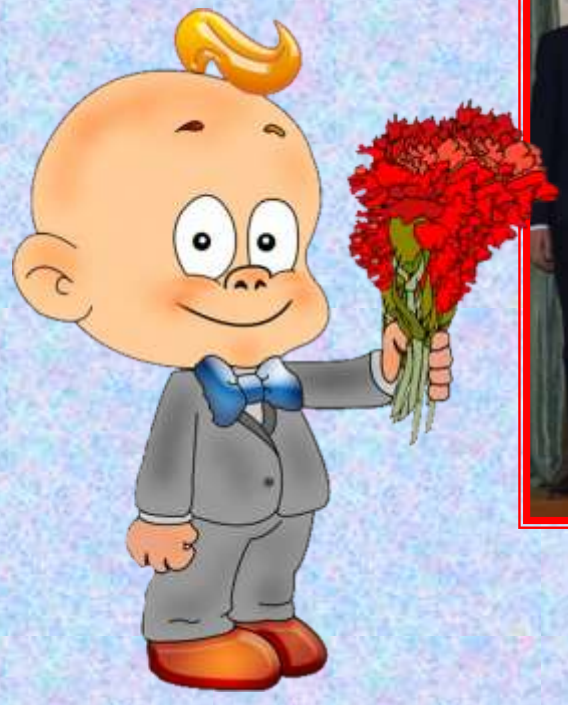

2018-2019 уч.год

День учителя

У нас был не концерт, а целая телевизионная программа с множеством рубрик.

1.) МЫ провели поучительную лекцию для молодых педагогов на тему: «Как надо учить детей! Двойки хорошо это или не очень!»;

2.) МЫ «по полной программе» взяли интервью у нашего замечательного директора.

3.) МЫ пригласили в наш зал корреспондентов, чтобы они рассказали нам, как обстоят дела насчёт подготовки к экзаменам и готовы ли наши учителя к новому учебному году.

У нас в гостях была передача «Играй, гармонь, КВН, «Лучше всех»…

2019-2020 уч.год

Новый год

В преддверии Нового года в школе №182 представители разновозрастного объединения «Высшая лига» под руководством Кудрявцевой Ирины Александровны устраивают для учащихся начальной школы настоящее представление! В 2017-2018 уч.году герои играли для детей сказку «Снежная Королева». Детям очень понравились яркие костюмы, весёлые игры, новогодние песни и красивая елочка!

Новый год

Для обучающихся средних и старших классов прошли конкурсная программа и игровые дискотеки. Каждый год к нам приходят выпускники, поэтому и в этом году мы решили устроить небольшой экспромт.

2018-2019 уч.год

Новый год

2019-2020 уч.год

Масленица

Масленица считается одним из самых популярных праздников в народе, а в нашей школе встречать масленицу стало традицией!

Разновозрастное объединение "Высшая лига" показало театрализованное представление для учащихся 1-4 классов, после чего на школьном дворе ребята прыгали в мешках, катались на метлах, перетягивали канат, устраивали петушиные бои и еще много чего интересного и озорного! Наша масленица прошла народными гуляниями, забавой, хороводами и конечно же не обошлось без сладостей, угощений и подарков! Ребята получили заряд хорошего настроения, море улыбок и отведали вкусные горячие блинчики с чаем!

2017-2018 уч.год

Масленица

2018-2019 уч.год

Масленица

2019-2020 уч.год

9 мая

2017-2018 уч.год

7,8 мая в школе проходит ежегодный традиционный торжественный Митинг, посвящённый Дню Победы. На мероприятие приглашаются ветераны, участники Великой Отечественной Войны. Педагогический коллектив и учащиеся нашей школы искренне поздравляют с Праздником 9 мая всех ветеранов и участников той Войны, всех тех, кто приблизил Победу!

В течение всего апреля ребята нашей школы активно готовятся к предстоящим торжественным мероприятиям. Они принимают участие в оформлении тематических стендов, делают рисунки, разрабатывают проекты. В школе проходят классные часы, посвящённые предстоящему Празднику Победы.

9 мая разновозрастное объединение принимают участие в торжественном митинге у стелы памяти труженикам тыла.

9 мая

ОТЕЧЕСТВЕННАЯ ВОЙНА
Я помню
Я горжусь!

2018-2019 уч.год

Я помню
горжусь!

9 мая

Очень тяжело, что 75-лет со дня Великой Победы мы не смогли встретить в живую с ветеранами, подарить им праздник и поблагодарить за их великий труд, за наше мирное небо над головой! Но мы сделали это с помощью заснятого Разновозрастным объединением видеоролика!

#Мывсеравноскажемспасибо Разновозрастное объединение "Высшая лига" поздравляет наших ветеранов с Днем Победы! Здоровья и долголетия! Спасибо, Вам дорогие, за мирное небо над нашими головами!

Главный праздник мая в России – это День Победы советского народа в Великой Отечественной войне 1941-1945 года. Мы все в неоплатном долгу перед теми, кто освободил нашу Родину от немецко-фашистских захватчиков. Это те, кто отдал за это самое дорогое – свои жизни! К счастью, сегодня еще живы те, кто сражался за нашу Родину, кто работал в тылу в те страшные годы.

Для всех нас великая честь жить рядом с этими героями, которые не щадя своей жизни принесли нам Победу и светлое будущее, которое сегодня позволяет нам жить и работать под мирным небом.

Лесная сказка

Традиционными для разновозрастного объединения стали сборы актива на базе лагеря «Лесная сказка» в каникулы. Для ребят, желающих побольше узнать о лидерстве, о команде и просто весело и интересно провести время, разновозрастное объединение совместно с советом обучающихся готовят смены. В осенние каникулы прошла смена «Твоё время сейчас», в рамках которой прошли деловые игры «Чемодан лидера», «Поработаем», «И это мы»; обучающие активитеты «Данетка», «Командные роли», «Мой жизненный маршрут», «Умей сказать нет», «Конфликт», «Радости жизни» и др. Каждый день ребят ждала увлекательная игра на улице: веревочный курс, ФОТО-квест, квест «Стражи лесной», ночной квест «Тайна из темноты», а так же вечерние коллективно-творческие дела, где отряды демонстрировали подготовленные в течение дня выступления, а так же работали экспромтом.

Лесная сказка-19 смен…

Лесная сказка

С 2017 году впервые была проведена смена для обучающихся начальной школы. Ребята провели насыщенные три дня на базе «Лесная сказка», для них были приготовлены игровые, творческие и обучающие мастер-классы «Игротека», «Спорт-час», «Оригами», «Театральный». Дневные уличные игры и квесты, такие как «Мадагаскар», веревочный курс, деловые игры и вечерние мероприятия.

Лесная сказка-5 смен…

День Матери

К Международному Дню Матери Р/О подготавливают традиционный кулинарный конкурс для мам, который проходит для родителей учащихся с 1 по 7 класс. Конкурс состоит из нескольких этапов: домашнее задание (любимое блюдо), создание украшений из овощей для оформление блюда и музыкальный.

2017-2018 уч.год

2018-2019

2019-2020

Папа, мама, я-спортивная семья

Традиционный конкурс «Мама, папа, я – спортивная семья», в подготовке и проведения которого принимают участие члены разновозрастного объединения «Высшая лига». Команды с лёгкостью выполняют все задания и не отстают друг от друга. На конкурсе предлагаются различные эстафеты, игры с мячом, обручем, на скорость и смекалку, на выносливость и силу. Так же у нас есть и такие испытания, где наши маленькие командиры показывают, какие они ловкие, быстрые и спортивные ребята. Все испытания не просты, но наши команды с ними прекрасно справляются!

2017-2018 уч.год

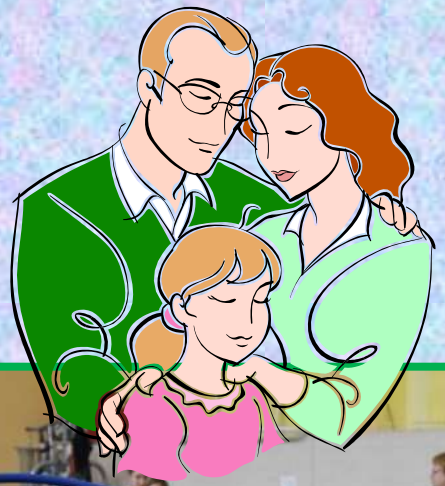

2018-2019

2019-2020

ПАПА МАМА, Я
СПОРТИВНАЯ СЕМЬЯ

Лидер года

Традиционных конкурсом проводимым разновозрастным объединением для обучающихся нашей школы является конкурс «Я и моя команда». Каждый год в апреле проходит представление лидера класса и его команды.

2017-2018 уч.год

Лидер года

ЛИДЕР

2018-2019 уч.год

Школьная зарница

Одним из любимых зимних дел как для Разновозрастного объединения, так и для всех учеников школы, является зимний этап игры «Зарница». Проходит он на территории школы и включает в себя около 10 разнообразных этапов.

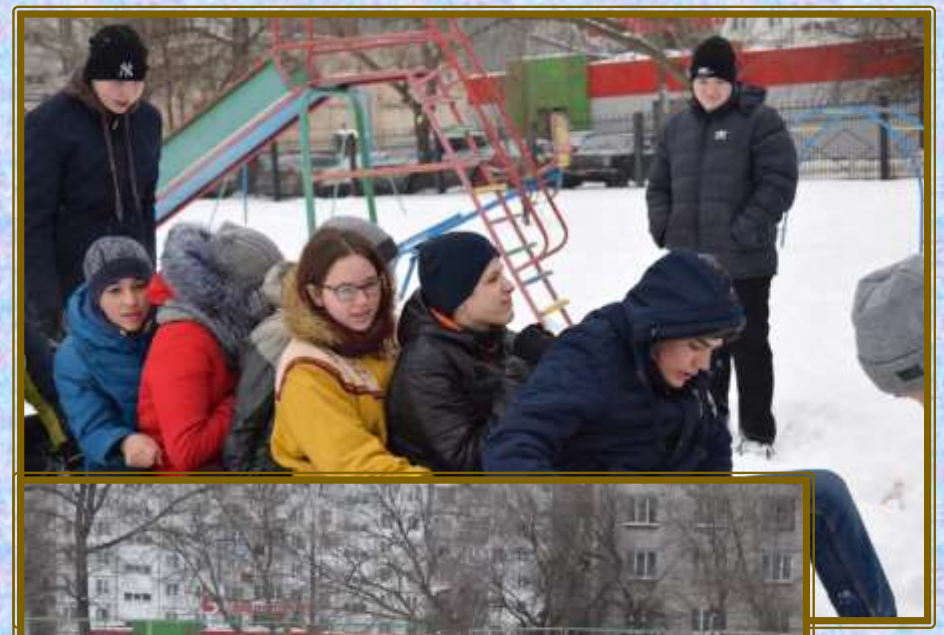

Школьная агитбригада

В рамках месячника по здоровому образу жизни проходит конкурс агитбригад «Молодежь! Молодость! Здоровье!». В конкурсе приняли участие все классы с 5 по 11. Для каждой параллели даются свои темы.

5-6 класс – «Спорт – это здоровье»

7-8 класс – «Курить не модно»

9-11 класс – «Бояться не нужно, нужно знать».

2017-2018 уч.год

5-6 класс – «Спорт – альтернатива пагубным привычкам»
7-8 класс – «Вредные привычки»
9—11 класс- «Жизнь одна»

5-6 класс – «Спорт ,здоровье, красота-наши лучше друзья»»
7-8 класс – «Каждый выбирает дорогу по себе»
9-11 классы – «Чужой беды не бывает»

2019-2020 уч.год

А ещё..мы веселые ребята!

Мы очень ярко живем! Это лишь часть того, что мы делаем и над чем работаем!!!

«Больше дела-меньше слов»

МЫ - ОДНА СЕМЬЯ

У нас не скучно!

Вместе!